

### Systemvoraussetzungen:

- \* Standard PC mit Windows 98 SE – Windows 7
- \* mind. 512 MB RAM
- \* mind. 25 MB freier Festplattenspeicher

### ALADIN Fuhrpark Professional Highlights:

- \* Ausführliche und übersichtliche Stammdaten Maske inklusive vieler frei verwendbarer und benennbarer Felder
- \* Zusätzliches Memofeld pro Fahrzeug zur Eingabe beliebiger Informationen
- \* Ermittlung der monatlichen fixen und variablen Kosten pro Fahrzeug, Kostenentwicklung der Fahrzeuge auch grafisch, Kostenvergleich der eingesetzten Fahrzeuge, Kostenermittlung des gesamten Fuhrpark
- \* Überwachung von bis zu 21 Terminen (TÜV-, AU-, Inspektion- und Wartungstermine etc.) pro Fahrzeug. Davon sind 19 frei verwendbare und benennbare Termine.
- \* Reifenverwaltung
- \* Fahrzeug-Historie
- \* Bildverwaltung (JPG-Format)
- \* Schadensmanagement
- \* Integrierte Fahrzeugreservierung (welches Fahrzeug – wann - wie lange – für wen - wohin)
- \* Report-Designer
- \* Einfachste Bedienung - auch für Einsteiger
- \* Netzwerkfähige Versionen lieferbar

# Kinner

## Software-Entwicklung

Am Alten Hof 12  
33790 Halle / Westf.

Tel.: ++49 / (0)5201 / 46 84  
Bestellfax: ++49 / (0)5201 / 42 98

E-Mail: [info@edv-service-kinner.de](mailto:info@edv-service-kinner.de)  
Internet: [www.fuhrparkwelt.de](http://www.fuhrparkwelt.de)  
Internet-Shop: [www.kinner-softwareonline.de](http://www.kinner-softwareonline.de)

Alle verwendeten Produktnamen und Warenzeichen werden anerkannt.

ALADIN Fuhrpark erhalten Sie bei:

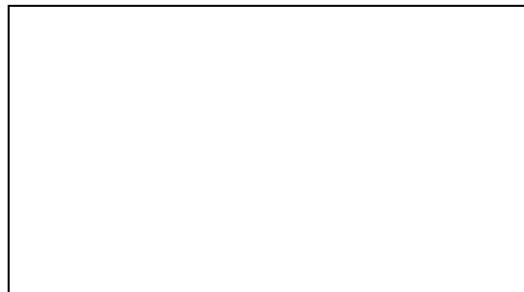

# ALADIN

## Fuhrpark

*Fuhrpark im Griff..*

*ALADIN Fuhrpark ist eine bewährte Anwendung zur effektiven und übersichtlichen Verwaltung Ihres Fuhrpark, unabhängig von dessen Größe.*

*Dabei liegt ein Schwerpunkt des Programms auf der Kostenüberwachung der Fahrzeuge, so dass eine Aussage über deren Rentabilität jederzeit möglich ist.*

*Weiterhin sind in der Professional-Version eine Fahrzeugtermin-Überwachung, eine Bildverwaltung, eine Fahrzeughistorie, das Schadensmanagement der Fahrzeuge sowie eine übersichtliche Fahrzeug-Reservierung integriert.*

*ALADIN Fuhrpark wurde von Praktikern für Praktiker entwickelt und ist seit über 12 Jahren am Markt.*

*Es ist ebenso einfach zu bedienen wie übersichtlich und leistungsstark in der Anwendung.*

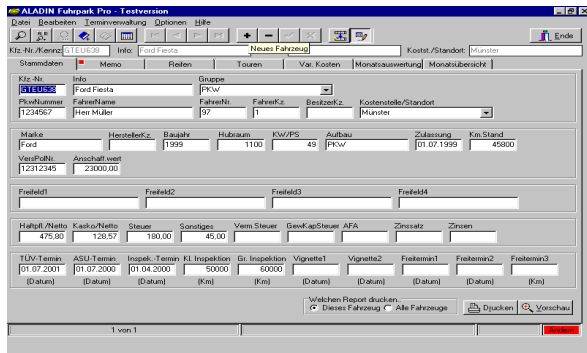

Die **Fahrzeugkosten** sind für **Unternehmen mit eigenem Fuhrpark** von besonderem Interesse, da nur auf deren Basis der rechtzeitige Verkauf von älteren Fahrzeugen bzw. die richtige Wahl von neuen Fahrzeugtypen getroffen werden kann. Entscheidungen über Kauf oder Leasing weiterer Fahrzeuge werden ebenfalls durch die ermittelten Daten erleichtert. Zusätzlich zu den **ausführlichen Stammdaten** können **TÜV und AU Termine** ebenso wie **Inspektionen und frei verwendbare Termine** zu jedem Fahrzeug gespeichert und überwacht werden.

⇒ Die monatlichen Fahrleistungen können wahlweise über Ihre **Touren** (Datum, Tour-Nummer, Km bei Abfahrt, Km bei Ankunft, gefahrene Km, Bemerkungen) oder über die **Kilometerstände bei den Kosten** eingegeben werden.

⇒ In der übersichtlichen Auswertung bekommen Sie die **monatlichen fixen und variablen Kosten jedes Fahrzeugs** als Einzelposten und als Summen angezeigt.

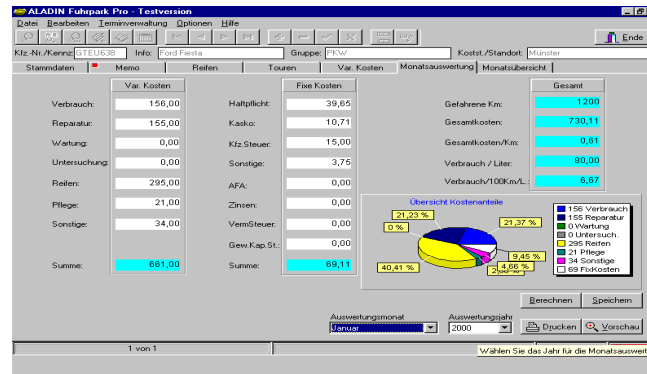

⇒ Weitere wichtige Werte sind die **Gesamtkosten des Fahrzeugs pro Monat und Kilometer** sowie der **Benzinverbrauch pro Monat und 100 Kilometer**.

⇒ Zusätzlich können Sie diese Werte speichern und in einer Übersicht im **Vergleich zu den Werten der letzten Monate** sowie den **aktuellen Summen und Durchschnittswerten** dieses Fahrzeugs sehen. Eine **grafische Auswertung** dieser monatlichen Kosten zeigt auf einen Blick die **Kostenentwicklung** des Fahrzeugs.

⇒ Auf dieser Basis können in einem weiteren Formular die **Kosten des gesamten Fuhrpark für einen bestimmten Zeitraum** ermittelt werden.

**ALADIN Fuhrpark** ist **branchenneutral** und eignet sich für Fuhrparks aller Arten und Größenordnungen. Das Programm wird ständig aufgrund von Kundenanregungen und -wünschen weiterentwickelt.

### Weitere Programm-Feature der Pro Version..

√Ein **Memofeld** zur Eingabe beliebiger freier Informationen pro Fahrzeug sowie eine **Fahrzeug-Historie** und eine **Reifenverwaltung** sind vorhanden.

√Der **Kostenvergleich** aller **verwalteten Fahrzeuge** anhand einer tabellarischen Gegenüberstellung der Durchschnittswerte ist möglich.

√Eine flexible **Auswertung der Touren** ist kein Problem.

√**Insgesamt einundzwanzig Termine, davon neunzehn frei verwendbare und benennbare Termine** pro Fahrzeug, werden verwaltet und überwacht.

√Eine **Fahrzeugreservierung** (welches Fahrzeug, wann, wie lange, für wen, wohin) ist integriert.

√Eine **Bildverwaltung** zur Verlinkung und Anzeige beliebiger Bilder im verbreiteten JPG-Format ist integriert.

√Ein **Schadensmanagement** zur übersichtlichen Verwaltung von Fahrzeugschäden ist integriert. Zusätzlich können hier Dokumente im PDF-Format verlinkt werden und extern angezeigt werden.

√Ein **Report-Designer** zur individuellen Anpassung der Ausdrücke ist integriert.

√Das Programm ist in **netzwerkfähigen Versionen** lieferbar. Jedem Arbeitsplatz können individuelle, geschützte Rechte zugeordnet werden.